Reisetermin:
10.05. – 17.05.2024

8-tägige Wanderreise

Kroatien

Pro Person im Doppelzimmer

1.398.- €

WANDERN & GENIESSEN

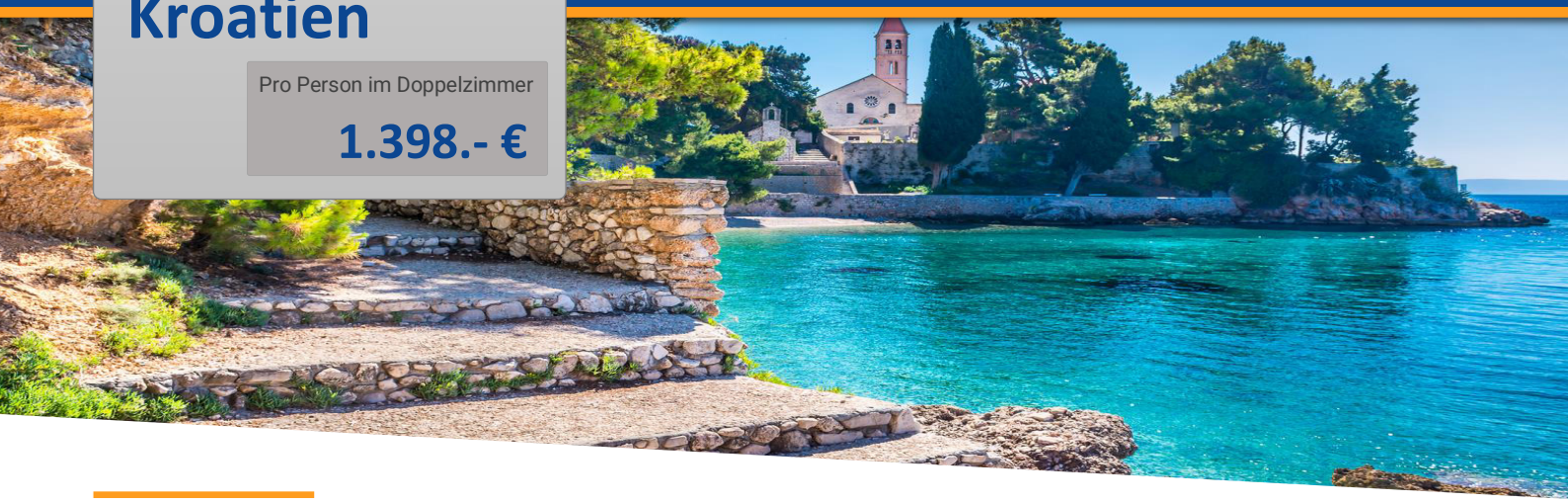

Kroatien – wird uns begeistern mit seinen wunderschönen Küsten, der schönsten Europas, mit seinem klaren türkisfarbenen Wasser und mit den herrlichen Kiessandstränden. Es gibt viel zu sehen, daher wäre es schade, hier nur einen Badeurlaub zu verbringen. Die Landschaft ist atemberaubend. Kroatien war auch Drehort für viele bekannte Filme. Die Makarska Riviera, - südlich von Split gelegen, ist einer der schönsten Küstenabschnitte Kroatiens. Hier liegt der romantische Urlaubsort Brela, der sich perfekt als Ausgangsort für unsere Wanderungen eignet. Sie erleben Natur pur, historische Städte, wunderbare Landschaften und schöne Inseln. Erleben Sie mit uns gemeinsam diese ganz besondere Landschaft und das kristallklare Meer.

TOP - Leistung

- Nonstop Flug ab/bis München
- alle Steuern und Sicherheitsgebühren (Stand Oktober 2023)
- 7 Übernachtungen im 4,5* Sentido Bluesun Hotel Brela
- 7 x Frühstücksbuffet im Hotel
- 7 x Abendessen in Buffetform im Hotel
- 1 x landestypisches Mittagessen
- 2 Bootsfahrten
- 4 geführte Wanderungen mit unserem beliebten, deutschsprachigem Wanderführer Ivo
- Bustransfers zu Start und am Ende der Wanderungen
- Transfer Flughafen – Hotel - Flughafen
- Infostunde vor der Reise
- Ausführliche Reiseunterlagen
- Welcome – Drink
- Reisebegleitung durch unser Büro

ReiseCenter Schaffranek

Diese Reise wurde zuletzt von unseren Teilnehmern mit 1,2 bewertet!

10.05.2024 – 17.05.2024 / Kroatien / 8-tägige Wanderreise

Reiseverlauf:

1.Tag Freitag 10.05.2024 – Anreisetag

Sie reisen individuell zum Flughafen München an oder nehmen unseren Bustransfer (gegen Aufpreis) in Anspruch. Nonstop Flug nach Split. Dort angekommen erwartet Sie unser örtlicher Wanderführer. Mit dem Bus geht es ins gebuchte 4,5**** Sentido Bluesun Hotel in Brela, Check In und Zimmerbezug im Hotel. Abendessen in Buffetform und Übernachtung im Hotel.

2.Tag Samstag 11.05.2024 – Küstenwanderung Brela – Makarska – Tucepi

Frühstücksbuffet im Hotel. Ihr örtlicher Wanderführer erwartet Sie im Hotel und gibt Ihnen Informationen zur bevorstehenden Woche. Unsere heutige Wanderung führt immer entlang des Meeres. Das glasklare Meer und schöne Blicke auf die dalmatinischen Inseln begleiten uns die ganze Strecke. Von Bucht zu Bucht, von einem schönen Ort bis zum anderen. In Makarska machen wir eine kleine individuelle Mittagspause und laufen gemeinsam durch diese schöne Stadt. Weiter geht unsere Küstenwanderung auf schönen Waldwegen entlang nach Tucepi. Von hier aus geht es mit dem Boot zurück nach Brela. Genießen Sie diese herrliche Fahrt entlang der Küste, immer mit Blick auf das Biokovo-Gebirge. Abendessen in Buffetform und Übernachtung im Hotel.

Höhenmeter +/-100 m ca. 1**7** km Gehzeit ca. 4 Std

3.Tag Sonntag 12.05.2024 – Wanderung Panoramaweg Veliko – Brdo

Frühstücksbuffet im Hotel. Die heutige Wanderung beginnt parallel zur Küstenlinie, auf ca. 300 Meter über dem Meer. Teils auf Schotterstraßen, teils auf schmalen Wanderpfaden mit wunderschönen Panoramablicken auf die Berge und das Meer. An Trockenmauern und Olivenhainen entlang, laufen wir von einem Bergdorf zum anderen, über uns die Felsen des Biokovobergs und unter uns die blaue Adria. Unterwegs machen wir eine Pause an einer kleinen Kapelle und haben die Möglichkeit den kleinen botanischen Garten in Kotisina zu besichtigen. Weiter führt uns unsere Panoramawanderung auf dem Höhenweg ins obere Tucepi, wo uns unser Bus erwartet und zurück nach Brela bringt. Abendessen in Buffetform und Übernachtung im Hotel. Höhenmeter +/-250 m ca. 11,5 km Gehzeit ca 3 Std

4.Tag Montag 13.05.2024 – Stadtbesichtigung Split (fakultativ) – Tag zur freien Verfügung

Frühstücksbuffet im Hotel. Der heutige Tag steht uns zur freien Verfügung. Nutzen Sie die Annehmlichkeiten Ihres 4**** Hotels, relaxen Sie am Pool oder am Meer, unternehmen Sie einen Spaziergang in die nähere Umgebung. Gerne können Sie an unserem fakultativen Ausflug nach Split teilnehmen. Mit dem Bus geht es in die historische Stadt Split. Dort angekommen erwartet uns unser örtlicher Stadtführer zum gemeinsamen Rundgang durch die Stadt. In der 1.700 Jahre alten Stadt Split, das im Herzen Dalmatiens liegt, erwartet Sie ein wahres Freilichtmuseum. Besucher erleben eine wahre Zeitreise, den Palast des Diokletian - der 1979 zum UNESCO Weltkulturerbe erklärte wurde; Sakrale Bauwerke – wie die Kathedrale Sy Duje und zahlreiche Kirchen und Kapellen; die Parkanlage vor dem goldenen Tor mit der Statue von Gregor von Nin - Grgur Ninski; und die bekannte Uferpromenade „Riva“ – die mit ihren vielen Cafes und Straßenkünstler zum Verweilen einlädt. Nach der Besichtigung haben Sie Zeit zum Mittagessen und um die Stadt individuell zu entdecken. Rückfahrt zum Hotel. Abendessen in Buffetform und Übernachtung im Hotel.

5.Tag Dienstag 14.05.2024 – Wanderung Lokva Rogoznica

Frühstücksbuffet im Hotel. Heute beginnt unsere Wanderung oberhalb der Omiš- Riviera auf dem Dinara Berg. Von einem Bergdorf aus beginnt der Aufstieg auf einem Serpentinen Weg mit tollen Blicken auf die mitteldalmatinische Küste und die umliegenden Inseln. Oben angekommen wandern Sie auf einem wunderschönen Plateau auf ca. 600m über dem Meer. Nach ca. einer Stunde beginnt der Abstieg zur Ratmannsmühle, an der wir ein typisches Gericht dieser Region genießen - lassen Sie sich überraschen. Nach der Pause erwartet Sie eine Bootsfahrt auf dem azurblauen Fluss Cetina. Diese führt durch einen Canyon der bis zu 300m hoch auf ragt nach Omis. Genießen Sie den Blick auf die typisch kroatische Karstlandschaft. In Omis angekommen kleine Besichtigung und Zeit zur freien Verfügung. Rückfahrt zum Hotel, Abendessen in Buffetform und Übernachtung im Hotel.

Höhenmeter +/- 380 ca. 9 km Gehzeit 3-4 Std

6.Tag Mittwoch 15.05.2024 – Wanderung Brela

Frühstücksbuffet im Hotel. Heute starten wir direkt am Hotel und erwandern die Umgebung von Brela. Die beiden Gemeinden Oberes und Unteres Brela waren in der Vergangenheit eine Ortschaft, bis Sie getrennt wurden. Unser Weg führt uns durch die Ortschaft Brela, hier laufen wir teilweise über Asphaltierte Straßen. Weiter geht es über die Küstenstrasse zu einer schönen Nikolauskirsche aus dem 15. Jahrhundert. Unsere Wanderung führt uns immer wieder Teile nach oben und unten.

Höhenmeter + 200 – 150 ca. 8 km Gehzeit ca. 3,5 Std

7.Tag Donnerstag 16.05.2024 – Tag zur freien Verfügung oder Ausflug Brač – kleine Wanderung (fakultativ)

Frühstücksbuffet im Hotel. Der heutige Tag steht Ihnen zur freien Verfügung. Nutzen Sie die Annehmlichkeiten Ihres Hotels, relaxen Sie am Strand oder Pool und genießen Sie den Tag. Wir werden vor Ort entscheiden, ob wir einen fakultativen Ausflug auf die gegenüberliegende Insel Brac unternehmen, vielleicht auch eine kleine Wanderung oder eine Schifffahrt ab/bis Brela. Abendessen in Buffetform und Übernachtung im Hotel.

8.Tag Freitag 17.05.2024 – Rückreisetag

Frühstück im Hotel. Heute heißt es Abschied nehmen von Kroatien. Der Vormittag steht Ihnen zur freien Verfügung, lassen Sie die letzten Tage Revue passieren, erholen Sie sich am Pool von den Wanderungen oder machen Sie einen Spaziergang in die nähere Umgebung. Gegen Mittag bringt Sie der Bus zum Flughafen und Rückflug nach München. Dort angekommen erwartet Sie Ihr Transferbus zur gemeinsamen Rücktransfer (falls gebucht) nach Oberfranken.

10.05.2024 – 17.05.2024 / Kroatien / 8-tägige Wanderreise

Ihr Hotel

Bluesun Hotel Berulia ★★★★★

Ehemals:**SENTIDO Bluesun Berulia**

Frankopanska 66 21322 Brela Dalmatien Kroatien

92% 5,5 / 6 HolidayCheck

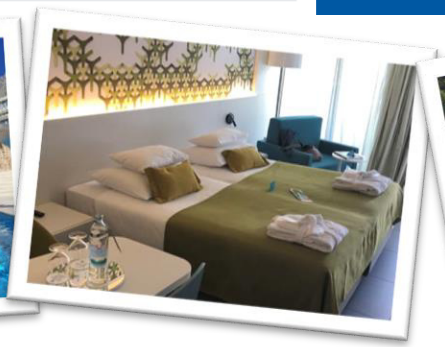

Das Hotel liegt in einer traumhaftschönen und mediterranen Umgebung. In Hanglage, unmittelbar an der Uferpromenade und dem schönen Kiesstrand. Das Ortszentrum von Brela erreicht man nach ca. 500m. Das Frühstück und Abendessen wird in Buffetform serviert. Die Zimmer sind alle mit SAT-TV, Telefon, Klimaanlage, Fön und WC/Bad ausgestattet. Das Hotel verfügt über kostenloses WLAN.

Nicht enthaltene Leistungen:

- Bustransfer zum / vom Flughafen nach München
- Versicherungen
- 1/2 tägige Besichtigung Split inkl. deutschsprachiger Stadtführung
- Ausflug Brac mit kleiner Wanderung
- Kurtaxe: 1,33€ p.P/p.Tag

Unser Frühbucher-Plus für Sie:

Bei Buchung der Wanderreise bis 22. Januar 2024 erhalten Sie einen Ausflug pro gebuchte Person. Dieser wird im Herbst 2024 stattfinden. Lassen Sie sich überraschen, wir versprechen es wird wieder unterhaltsam, wie auch schon die Jahre vorher im Waldnaabtal, der fränkischen Schweiz, das obere Maintal, Zeil am Main, im Steinwald, im Wiesent Tal und im Steigerwald.

Folgende Leistungen sind für Sie enthalten:

- Komfortbusfahrt ab/bis Zustiegsort (Abfahrt ca. 13:00 Uhr – Rückkunft ca. 21:30 Uhr)
- Kaffee und Kuchen bei Anreise
- Geführte Wanderung
- Gemütliche Einkehr in einem zünftigen Gasthof
- Brotzeit
- Ein süffiges Bier oder ein alkoholfreies Getränk
- Reisebegleitung durch unser Team

Reisepreis:

1.398.- €

pro Person im Doppelzimmer

Einzelzimmerzuschlag: 350.- €

Mindestteilnehmerzahl:
18 Personen

Programmänderungen vorbehalten!

Ansprechpartner für diese Reise:

Sabine Betz

Tel.: 09221 / 958313

E-Mail: SaB@reisecenter-schaffranek.de

Reiseveranstalter:
ReiseCenter Schaffranek
Webergasse 8, 95326 Kulmbach
Tel. 09221 95830 FAX 09221 958341
Geschäftsführer: Melanie und Kristin Girschele-Schaffranek
Handelsregister: Amtsgericht Kulmbach HRB 1348

Anmeldung – Flugrundreise Kroatien 10.05.-17.05.2024

ANMELDUNG

Hiermit melde(n) ich/wir zu den Bedingungen des Reiseveranstalters verbindlich an:

Reiseteilnehmer

Name _____ Vorname _____ Geb.Datum _____

Name _____ Vorname _____ Geb.Datum _____

Aufgrund erhöhter Sicherheitsauflagen benötigen wir, bei Anmeldung, eine Kopie des Personalausweises oder Reisepasses bei Flugreisen.

Rechnungsadresse

Straße _____ Hausnummer _____

PLZ _____ Ort _____

Kontakt

Telefon _____ E-Mailadresse _____

Preise pro Person im Doppelzimmer

Grundpreis p. Pers. lt. Programm	Anzahl	X	1.398.-€	=	_____
Einzelzimmerzuschlag	Anzahl	X	350.-€	=	_____
Aufpreis Zimmer Meerseite	Anzahl	X	60.-€	=	_____
Bustransfer zum Flughafen München und zurück	Anzahl	X	95.-€	=	_____
Stadtbesichtigung Split	Anzahl	X	45.-€	=	_____

Gesamtbetrag: _____

Sie wünschen den Abschluss einer Reiseversicherung? Gerne beraten wir Sie über die verschiedenen Versicherungspakete

Versicherungsberatung gewünscht ☐ **Ja** ☐ **Nein**

Zustiegsmöglichkeiten (Mindestteilnehmerzahl pro Zustiegsort 5 Personen)

☐ Kulmbach / Schwedensteg ☐ Kronach / Kaulanger ☐ Burgkunstadt / BAUR Sporthalle ☐ Bayreuth / Oberkonnersreuth

Nach Erhalt der Rechnung ist eine Anzahlung in Höhe von 20% des Reisepreises fällig. Die Restzahlung ist 4 Wochen vor Reisebeginn fällig. Mindestteilnehmerzahl für diese Reise: **18 Personen**
Die im Reisepreis enthaltenen Leistungen entnehmen Sie bitte der Ausschreibung.
Bei Absage der Reise fallen folgende Stornokosten an: Bis 30 Tage vorher 30%, 29.-22. Tag 45%, 21.-15. Tag 50%, 14.-7. Tag 60%, 6.-1.Tag vor Reiseantritt 85%, bei Rücktritt am Tag des Reiseantritts oder bei Nichtantritt 90% des Reisepreises. Ich erkenne, zugleich für alle von mir angemeldeten Teilnehmer, die Reisebedingungen des Veranstalters als verbindlich an. Ich erkläre ausdrücklich für die vertraglichen Verpflichtungen aller von mir angemeldeten Personen einzustehen. Unsere ausführlichen AGB's finden Sie auf unserer Website: www.schaffranek-kulmbach.de/service/agbs/ oder gerne händigen wir diese für Sie persönlich aus.
Reiseveranstalter: ReiseCenter Schaffranek - Webergasse 8, 95326 Kulmbach - Tel. 09221 95830 / FAX 09221 958341
Geschäftsführer: Melanie und Kristin Girschele-Schaffranek - Handelsregister: Amtsgericht Kulmbach HRB 1348

Ort, Datum _____ Unterschrift _____

Einwilligungserklärung zur Speicherung der Daten

Name (wie im Ausweisdokument): _____

Straße:_____ Geburtsdatum:_____

Wohnort, PLZ: _____

Handynummer und Telefonnummer: _____

E-Mail Adresse:_____

Einwilligung zur Datenspeicherung:

Ich willige ein, dass das Reisebüro "ReiseCenter Schaffranek GmbH" (Vertragspartner) die Daten meiner bisherigen Buchungen sowie die von mir zusätzlich angegebenen personenbezogenen Daten (insbesondere Passdaten, Zahlungsdaten etc.) zur optimalen Betreuung und vereinfachten Abwicklung von zukünftigen Reisebuchungen dauerhaft speichert.

Des Weiteren möchte ich Informationen zu interessanten Reiseangeboten, deshalb erkläre ich mich damit einverstanden, dass die von mir angegebenen, personenbezogenen Daten ausschließlich durch "ReiseCenter Schaffranek GmbH" zu Zwecken der an mich gerichteten Werbung (Reisen und Zusatzleistungen für Reisen) auf den unten genannten Kommunikationswegen gemäß den Bestimmungen der Datenschutzgrundverordnung (DSGVO) und des Bundesdatenschutzgesetzes (BDSG) erhoben, dauerhaft gespeichert, verarbeitet und genutzt werden können.

Zusätzliche Einwilligung zur Kontaktaufnahme auf folgendem/n Wege/n: (Zutreffendes Bitte ankreuzen)

- ☐ Kontaktaufnahme per Email _____
- ☐ Kontaktaufnahme per Telefon
- ☐ Kontaktaufnahme per Telefax
- ☐ Kontaktaufnahme per SMS
- ☐ Kontaktaufnahme per Brief
- ☐ Kontaktaufnahme Whatsapp/andere Messenger-Dienste

Ich kann der Nutzung und Speicherung meiner Daten zu Werbezwecken durch "ReiseCenter Schaffranek GmbH" jederzeit telefonisch unter Tel. (09221) 9583-0, schriftlich an "ReiseCenter Schaffranek GmbH", Webergasse 8, 95326 Kulmbach oder per Mail an info@schaffranek-kulmbach.de widersprechen oder die Berichtigung, Löschung und Sperrung verlangen. Darüber hinaus kann ich jederzeit Auskunft über die von uns über Sie gespeicherten Daten verlangen.

Kulmbach, den _____ _____

(Unterschrift)